

7 JANUARI 2009

Oude IJsselstreek

Colofon

Gemeente Oude IJsselstreek

Postbus 42
7080 AA Gendringen
tel. (0315) 292 292
fax. (0315) 292 293
website: www.oude-ijsselstreek.nl
email: info@oude-ijsselstreek.nl

Telefonisch bereikbaar:

Ma. t/m do. 08.30 - 17.00 uur
Vrijdag 08.30 - 12.00 uur

Bezoekadres

Staringstraat 25 Gendringen
Publieksbalie

Openingstijden:

Ma. t/m vr. 08.30 - 12.00 uur
Ma. t/m do. 15.00 - 17.00 uur
Avondopenstelling Publieksbalie
ma. 17.00 - 19.00 uur

Melding calamiteiten buiten kantoor

Uitsluitend bij calamiteiten op gebied van wegen, riolering, gladheid en storm:
(06) 10 93 28 92.

Spreekuur sociaal raadslieden

Advies over onder andere volgende terreinen: sociale uitkeringen, belastingen, consumentenzaken, schulden, arbeidsrecht, familierecht, echtscheidingen, gezondheidszorg en wonen.
Pr. Irenestraat 17, Varsseveld (gebouw Sensire)
vrijdag van 09.00 - 10.00 uur:
(graag afspraak maken via tel. (0314) 357 723)
Pastoor Vernooijstraat 2, Ulft:
dinsdag van 09.00 - 10.00 uur:
(afspraak is niet nodig)

Steunpunt Mantelzorg

Gemeentehuis Gendringen
Staringstraat 25
tel. (0573) 438 400
website: www.vitootst-gelderland.nl

Redactie:

Heeft u suggesties voor of kritiek op de gemeentepagina's in Oude IJsselstreeknieuws, meld het de redactie van de gemeentepagina: tel. (0315) 292 292.
E-mail: info@oude-ijsselstreek.nl

Portefeuilleverdeling**College van Burgemeester & Wethouders:****J.P.M. (Hans) Alberse (burgemeester)**

- algemeen bestuurlijke aangelegenheden
- beleidscoördinatie
- burgerparticipatie
- openbare orde en veiligheid
- economische zaken / industrie
- toerisme en recreatie
- communicatie
- personeel

J.F.M. (John) Freriks (1e loco-burgemeester)

- volksgezondheid
- maatschappelijke dienstverlening
- Wet Maatschappelijke Ondersteuning
- zorgloket
- werk en inkomen
- onderwijsaangelegenheden
- project centrumplan Gendringen
- project Brede School

G.A. (Gerard) van Balveren (2e loco-burgemeester)

- financiën en belastingen
- verkeer en vervoer
- sport
- project centrumplan Ulft
- project centrumplan Terborg

J.W. (John) Haverdijl

- ruimtelijke ordening
- cultuur
- grondverwerving- en uitgifte
- monumentenzorg
- volkshuisvesting
- stads- en dorpsvernieuwing
- bedrijfsvestigingen
- project de Hutten
- project Engbergen

W.E.N. (Wybe) Rijnsaardt

- openbare werken
- milieu en water
- kleine kernen/wijkkraden
- afvalverwerking
- agrarische aangelegenheden
- project centrumplan Varsseveld

C.M. (Corine) Sluiter-Kuilwijk

- informatisering en automatisering
- digitale dienstverlening
- integratiebeleid
- ontwikkelingssamenwerking
- jeugd en jongerenwerk
- ouderenbeleid
- gemeentelijke gebouwen

Oude IJsselstreeknieuws

Heropening skatebaan Ulft op 10 januari

Op dinsdag 9 december heeft het college van burgemeester en wethouders van de gemeente Oude IJsselstreek besloten om de overdekte skatebaan in Ulft in 2009 vanaf zaterdag 10 januari gedurende de weekenden van 12.00 tot 16.00 weer open te stellen.

Skatehal groot succes, maar helaas van korte duur

Sinds oktober 2005 is op het Gietelink in Ulft in de voormalige gieterij (in eigendom van de stichting BOEI) een skatebaan gerealiseerd. Dit kon door investeringen van zowel BOEI als de gemeente. De skatehal bleek een groot succes te zijn. Van de skatehal werd volop gebruik gemaakt door jeugd van binnen en deels ook buiten de gemeente. Er kwamen wekelijks tussen de 100 en 180 jongeren in de leeftijd van 8 tot 18 jaar. Vanwege de bouw- en sloopwerkzaamheden en de daarmee ontstane onveilige situatie op het terrein, moest de skatehal vanaf 1 april 2007 helaas worden gesloten.

Veel vraag naar skaten in Ulft

De hal wordt in 2009 nog niet door BOEI zelf in gebruik genomen. Aangezien er elders in Ulft of Gendringen geen geschikte locatie is waar op korte termijn een skatebaan gecreëerd kan worden en er wel veel vraag is naar een skatevoorziening, heeft het college de skatehal opnieuw opengesteld. Eigenlijk wilde het college de hal al open hebben tijdens de kerstvakantie, maar het terrein was daar nog niet veilig genoeg voor.

Benodigde maatregelen

Om de skatehal weer veilig open te kunnen stellen, moest een aantal maatregelen worden getroffen. Er zijn twee toezichthouders aangesteld en er is door middel van bouwhekken een veilige corridor gecreëerd die voorkomt dat de jongeren op het bouwterrein in gevaarlijke situaties terecht komen.

Openingstijden

Omdat de bouw- en saneringswerkzaamheden doordeweeks gewoon doorgaan, is de skatehal alleen in het weekend geopend. De skatehal is vanaf 10 januari 2009 op



• Nog een paar nachtjes en de skatehal (gebouw met puntdak) gaat weer open

zaterdag en zondag van 12.00 tot 16.00 uur open. Skaters worden in verband met de veiligheid op het hele uur (12.00, 13.00, 14.00 en 15.00 uur) bij de ingang van het terrein aan de Frank Daamenstraat opgehaald en door de corridor naar de skatehal begeleid. Ook bij het weggaan kunnen zij alleen onder begeleiding van het terrein af.

De toegangsweg naar de skatehal kan bij regen en sneeuw modderig zijn en deels onder water staan. Daarnaast is er geen verwarming in de hal. Skaters wordt gevraagd om daarmee rekening te houden.

Minder regels voor inwoners en ondernemers

Inwoners en ondernemers in de gemeente Oude IJsselstreek krijgen minder regels. De gemeenteraad heeft donderdag 13 december besloten een aantal vergunningen uit de Algemene Plaatselijke Verordening (APV) af te schaffen en te vervangen door een meldingsplicht of algemene regels.

Het gaat om een aantal wijzigingen en enkele afschaffingen. Zoals de afschaffing van een vergunning voor: het gebruiken van de weg anders dan de bestemming daarvan, de uitwegvergunning, de terrasvergunning, de reclamevergunning en de ventvergunning. Hoewel ook de afzonderlijke vergunningen voor optochten, feesten, muziek en wedstrijden vervallen, blijven die activiteiten wel vergunningplichtig. Hiervoor is nu een evenementenvergunning vereist.

Met het afschaffen van de vergunningen wil de raad de administratieve lasten voor burgers en ondernemers verminderen. Het toezicht rondom deze onderwerpen blijft echter wel de verantwoordelijkheid van de gemeente en daarom is besloten tot algemene regels of een meldingsplicht, waaraan inwoners en ondernemers zich moeten houden.

Meer meldingen: uitweg, puincontainer en venten

Het aanleggen van een uitweg moet gemeld worden onder indiening van door de gemeente gewenste informatie. Door middel van deze informatie kan het college de kwaliteit beoordelen. Dit in verband met de veiligheid en het onderhoud van de openbare weg.

Verder wordt het mogelijk zonder vergunning tijdelijk een puincontainer op de weg te plaatsen voor een verbouwing, mits dit niet ten koste gaat van de veiligheid. Verder is er geen vergunning meer vereist voor venten. Commerciële ondernemers mogen venten tussen 09.00 uur en 18.00 uur. Voor bepaalde stichtingen en verenigingen is tot een ruimere regeling besloten (tussen 09.00 uur en 22.00 uur), omdat zij vaak afhankelijk zijn van vrijwilligers die overdag werken.



• Ook verenigingen mogen zonder vergunning venten

Burgemeester Alberse: 'Het aanpassen van de regels is niet altijd hetzelfde als minder regels, maar de nieuwe regels zijn wel logischer of eenvoudiger geworden. Het is een beetje zoals de slogan van de Belastingdienst: 'Leuker kunnen we het niet maken. Wel makkelijker.'

Digitaal meldingenpunt 24 uur per dag bereikbaar

Ziet u een losliggende stoeptegels, een defecte lantaarnpaal of is uw huisvuilcontainer stuk? U kunt uw meldingen nu 24 uur per dag, 7 dagen per week aan de gemeente kenbaar maken via internet. Natuurlijk kunt u dit ook nog steeds melden via de telefoon of de Publieksbalie.

Hoe werkt het meldpunt op de website?

Via de website www.oude-ijsselstreek.nl kunt u rechts de knop meldingenpunt aanklikken. U krijgt dan informatie over meldingen. Vervolgens kunt u kiezen om online uw melding te doen en er verschijnt een meldingenkaart. Op deze kaart staat een overzicht, waarin met bolletjes is aangegeven, welke meldingen er al zijn binnengekomen. Deze bolletjes kunt u aanklikken en u kunt zien welke locatie het betreft. Zo is gemakkelijk te zien of de melding al gedaan is en wat de status van de melding is. Als uw melding er niet tussen staat kunt u het invulformulier aan de linkerkant van de kaart uw melding aan de gemeente doorgeven.

Wat gebeurt er met uw melding?

De gemeente registreert en beoordeelt uw melding. Afhankelijk van de soort melding wordt het door de gemeente in behandeling genomen of doorgegeven aan een derde verantwoordelijke partij. Dit wordt vermeld op de meldingenkaart evenals de status en de behandelingstermijn. Als u op de hoogte wilt blijven van de afhandeling kunt u uw emailadres achterlaten.

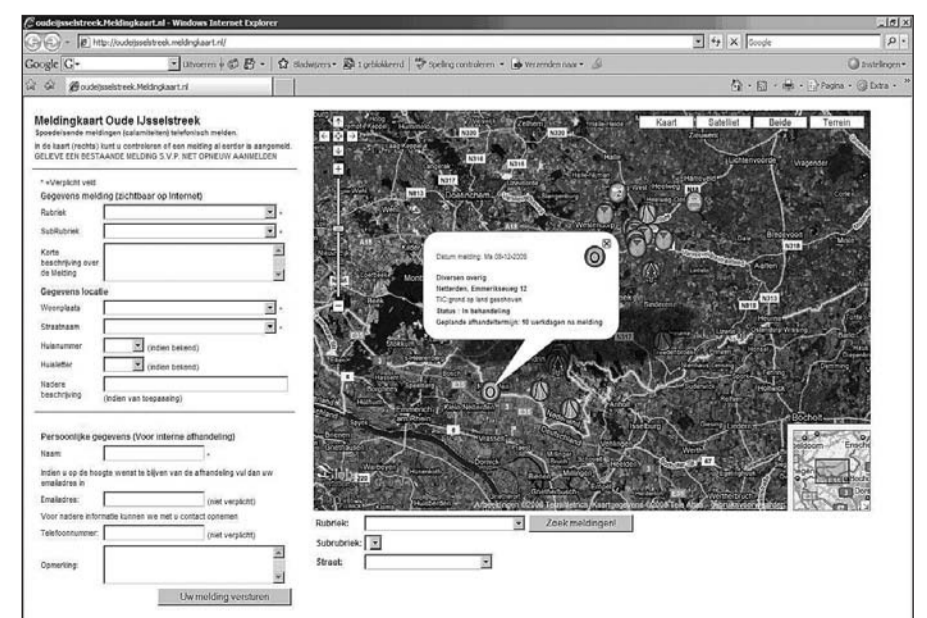

• 'in één overzicht alle meldingen en werkzaamheden'

Openbare bekendmakingen

Overige vergunningen / meldingen

Oude IJsselstreek

Bouwen

Aangevraagde bouwvergunningen

Burgemeester en wethouders hebben voor de volgende plannen een aanvraag voor vergunning ontvangen. De datum van indiening staat achter de omschrijving. U kunt de aanvragen inzien bij de Publieksbalie.

Aangevraagde Bouwvergunning fase 1

Varsseveld

Kerkplein 3, het veranderen van het kerkelijk centrum en nieuwbouw foyer, 23/12/2008
Spoorstraat 58, het bouwen van een woonhuis, 23/12/2008

Aangevraagde Bouwvergunning fase 2

Terborg

Doetinchemseweg 12, het vernieuwen van de keuken, 23/12/2008

Uift

Kempermanstraat 1, veranderen deel verzorgingshuis tot verpleeghuisafdeling, 30/12/2008

Aangevraagde Lichte Bouwvergunning

Breedenbroek

Den Dam 37, het plaatsen van een dakkapel, 23/12/2008
Terborgseweg 43A, het vergroten van de woning, 30/12/2008
Terborgseweg 54, het vergroten van de woning, 24/12/2008

Etten

Margrietstraat 4, voor het vernieuwen/veranderen van een tuinhuisje/duivenhok/berging, 30/12/2008

Silvolde

Wezelhof 48, het vergroten van de woning, 29/12/2008

Uift

Schuttersweg 65, het veranderen en vergoten van de woning, 23/12/2008
Varsseveld
Vlakkeeweg 6, het plaatsen van een overdekt terras, 23/12/2008

Aangevraagde Reguliere Bouwvergunning

Gendringen

Multatulihof ong., het bouwen van 8 woningen, 22/12/2008

Heelweg

Hoge Weg 6, het bouwen van een overkapping met bergruimte, 23/12/2008

Uift

Ketelstraat 9, het veranderen en vergroten van de woning, 23/12/2008

Varsseveld

Breukelaarweg 23, het vergroten van de bedrijfsruimte/werkplaats, 24/12/2008

Roggestraat 5, het vergroten van de woning, 29/12/2008

Aangevraagde Sloopvergunning

Uift

Kempermanstraat 1, het slopen van een betonnen dakrand en afschotlaag, 30/12/2008

Varsseveld

Spoorstraat 58, het slopen van een woonhuis met garage, 23/12/2008

Verleende bouwvergunningen*

Burgemeester en wethouders hebben voor de volgende plannen vergunning verleend. De datum van verzending staat achter de omschrijving.

Verleende Lichte Bouwvergunning*

Silvolde

Rabelingstraat 12, het vergroten van de woning, 29/12/2008

Uift

Binnengebied Koepeloven, het plaatsen van een speeltoestel, 29/12/2008

Bouwen

Verleende Reguliere Bouwvergunning*

Varsseveld

Gesinkkampstraat 6, het plaatsen van een Gas Stikstof (N2) tank (mes-ser), 29/12/2008

Markenweg 11, het ged. vergroten van een stikstoftank, 29/12/2008

Zelhemsevoetpad ong., het bouwen van een woning, 29/12/2008

Verleende Sloopvergunning*

Sinderen

Kapelweg 38, het slopen asbesthoudende beplating, 29/12/2008

Kampeerbeleid in de gemeente Oude IJsselstreek

De Wet openluchtrecreatie (Wor) is per 1 januari 2008 vervallen. Gemeenten geven voortaan zelf vorm aan het kampeerbeleid. Met het intrekken van de Wor wil de overheid streven naar deregulering. Het kabinet is van mening dat de centrale doelstelling van de Wor, een bijdrage te leveren aan een grotere verscheidenheid aan kampeervormen, niet is gerealiseerd

Door de intrekking van de Wor vervalt de basis onder de huidige kampeervergunningen, ontheffingen en verordeningen. Gemeenten moeten eigen keuzes maken ten aanzien van het reguleren van kamperen op hun grondgebied. Regulering kan plaatsvinden binnen bestaande instrumenten zoals het bouwvergunningenstelsel, bestemmingsplan en de Algemene Plaatselijke Verordening (APV).

In het beleidsdocument “Kampeerbeleid gemeente Oude IJsselstreek na het vervallen van de Wet openluchtrecreatie” zijn de uitgangspunten vastgelegd om te beoordelen aan welke verzoeken tot nieuwvestiging dan wel uitbreiding of wijziging van bestaande kampeerterreinen en recreatieparken medewerking kan worden verleend.

Inzage in dit beleidsdocument is mogelijk. Het beleidsdocument ligt van 7 januari tot en met 18 februari ter inzage op het gemeentehuis aan de Staringsstraat 25 in Gendringen. In die periode kunt u zowel schriftelijk als mondeling een zienswijze indienen. Voor het indienen van een mondelinge zienswijze moet u eerst een afspraak maken met Hans van Veen via (0315) 292 292.

Inzameling oud papier en karton 2009

In de gemeente Oude IJsselstreek wordt het oud papier en karton ingezameld door scholen en verenigingen. In het onderstaand schema kunt u zien wie, waar, wanneer en op welke wijze het oud papier en karton inzamelt c.q. inneemt. Het apart houden van oud papier en karton is goed voor het milieu en u steunt verenigingen en scholen die het papier inzamelen. Alle kleintjes helpen, dus denk daarbij ook aan enveloppen, krantenwikkels, kartonnen doosjes, etc.. Echter: geen drankverpakkingen. Dit hoort in de grijze container. Nadere informatie kan worden verkregen via het telefonisch informatiecentrum van de gemeente (0315) 292 292.

Ophaalgebied	Inzamelaar	hoe wordt ingezameld?	wanneer wordt ingezameld?
Silvolde	Gym.ver. Souplesse	huis-aan-huis	3 ^e zaterdag van de maand
	Muziekver. Excelsior	brengen naar container op parkeerplaats NH-kerk	1 ^e maandag van de maand
Bontebrug	Bontebrugschool	brengen naar container op school	in alle even weken van woensdag t/m vrijdag
Sinderen + buitengebied	obs de Wegwijzer	huis-aan-huis	zaterdagen 10-01, 07-03, 09-05, 11-07, 12-09 en 07-11.
	Zangver. Jubilate	brengen naar container tegenover Sinderenseweg 59, Sinderen (achterzijde kwekerij – bereikbaar via Wissinklaan)	alle werkdagen
Terborg	Tafeltennisver. Hercules	a) huis-aan-huis b) brengen naar container Bosboomstraat 24, Terborg	a) 2 ^e zaterdag van de maand; b) tijdens inzameltdag
	Rietborghschool	brengen naar container op school, Borgsche Rieten 26	laatste vrijdag van de maand
Varsseveld + buitengebied	openbare basisschool	huis-aan-huis – geen inzameling in juli	<ul style="list-style-type: none"> • kommen Varsseveld en Heelweg: laatste zaterdag van de maand; • buitengebied ten noorden van Twente-Route/A18 (globaal): laatste zaterdag oneven maanden; • buitengebied ten zuiden van Twente-Route/A18 (globaal): laatste zaterdag even maanden; • kom Varsseveld: 3^e zaterdag van de maand; • buitengebied zaterdagden 17-01, 21-03, 16-05, 18-07, 19-09 en 21-11
	Wilhelminaschool	huis-aan-huis – geen inzameling in augustus	elke zaterdag tussen 10. ⁰⁰ en 12. ⁰⁰ uur
	Varssevelds Christelijk Gemengd Koor	brengen naar opslag Sinderenseweg 17, Varsseveld (ingang Sturiskolkweg; zie verwijsbord)	
Westendorp + buitengebied	gezamenlijke scholen Westendorp	huis-aan-huis	1 ^e dinsdag van de maand vanaf 18. ⁰⁰ uur, behalve dinsdag 1 januari. In plaats hiervan wordt papier dinsdag 8 januari opgehaald.
Uift-Oost	VV SDOUC	huis-aan-huis	1 ^e en 3 ^e zaterdag van de maand vanaf 08. ³⁰ uur
Uift-Zuid	UGHV/Mariaschool	huis-aan-huis	2 ^e en 4 ^e zaterdag van de maand vanaf 08. ³⁰ uur
Uift-Noord	Kunst na Arbeid	huis-aan-huis	2 ^e en 4 ^e donderdag van de maand vanaf 18. ⁰⁰ uur
Gendringen-Oost	Scouting Gendringen	huis-aan-huis	2 ^e en 4 ^e zaterdag van de maand vanaf 08. ³⁰ uur
Gendringen-West	UGHV/Hoeksteen	huis-aan-huis	2 ^e en 4 ^e zaterdag van de maand vanaf 08. ³⁰ uur
Etten + buitengebied	VV Etten	huis-aan-huis	1 ^e en 3 ^e zaterdag van de maand vanaf 08. ³⁰ uur
Breedenbroek + buitengebied	Scouting Breedenbroek	huis-aan-huis	1 ^e zaterdag van de maand vanaf 08. ³⁰ uur
Megchelen + buitengebied	St. Caecilia Megchelen	huis-aan-huis	3 ^e zaterdag van de maand vanaf 08. ³⁰ uur
Netterden + buitengebied	Schuttersgilde Wals – Wieken - Milt	huis-aan-huis	3 ^e zaterdag van de maand vanaf 08. ³⁰ uur
Varsselder + buitengebied	VV GWVV	huis-aan-huis	1 ^e zaterdag van de maand vanaf 08. ³⁰ uur

BELANGRIJK: Bied het oud papier en karton a.u.b. op de juiste dag aan de inzameldienst aan. Dit voorkomt vervuiling van de omgeving.

Wijzigingen en aanvullingen op dit schema worden in de Gelderse Post en de gemeentelijke website (www.oude-ijsselstreek.nl) gepubliceerd.

Verleende vergunningen*

Gedurende de periode van 18 t/m 30 december is voor de volgende activiteit de benodigde vergunning verleend:

voor het innemen van een standplaats voor het uitvoeren van autoruitreparaties, van 10.00 tot 16.30 uur op dinsdag op het Marktplein in Terborg en op vrijdag op het J.F. Kennedyplein in Uift in het jaar 2009.

Nadere informatie, onder meer over de verzendatum, kunt u inwinnen bij de afdeling Veiligheid, taakveld Openbare Orde en Veiligheid, tel. (0315) 292 292.

Kijk ook eens op www.oude-ijsselstreek.nl

Kerstbomeninzameling donderdag 8 januari 2009

Op donderdag 8 januari 2009 worden kerstbomen in de hele gemeente Oude IJsselstreek opgehaald.

Wat zijn de spelregels?

In de bebouwde kommen worden de kerstbomen huis-aan-huis opgehaald. De kerstbomen moeten tijdig (inzameling start om 07.00 uur) aan de openbare weg worden aangeboden. Omdat de kerstbomen worden gecomposteerd moeten alle versieringen zijn verwijderd.

Informatie

Wilt u informatie over de afvalinzameling of heeft u klachten, neem contact met de gemeente op via telefoonnummer (0315) 292 292.

Voor de berichten waar achter de kop een sterretje (*) vermeld staat, geldt de onderstaande bezwaarprocedure.

* Bezwaarprocedure

Binnen zes weken na de dag van verzending van het desbetreffende besluit kunnen belanghebbenden een gemotiveerd bezwaarschrift indienen. Het bezwaarschrift dient u te richten aan het college van de gemeente Oude IJsselstreek, Postbus 42, 7080 AA Gendringen. Het indienen van een bezwaarschrift heeft geen schorsende werking. Indien onverwijld spoed dit vereist, dient u tevens een verzoek om voorlopige voorziening aan te vragen bij de voorzieningenrechter van de rechtbank Zutphen, sector Bestuursrecht, Postbus 205, 7200 AE te Zutphen. Voor nadere informatie kunt u terecht bij de Publieksbalie van de gemeente Oude IJsselstreek. Voor telefonische informatie kunt u ons bellen via telefoonnummer (0315) 292 292.

Openbare bekendmakingen

Oude IJsselstreek

Bomen snoeien

Bomenonderhoud in lanen in 2009

De gemeente Oude IJsselstreek gaat in januari en februari het onderhoud van bomen in lanen aanpakken.

Het onderhoud aan de lanen houdt in dat bij bomen dicht langs de weg een doorrijhoogte van ±4.5 meter zal ontstaan. Ook zal dood hout uit de bomen worden verwijderd. Op de Heidedijk zal een dunning plaatsvinden van de inlandse eiken. Incidenteel worden in lanen enkele bomen weggezaagd. Tijdens de uitvoering van de werkzaamheden is op de weg een wegstrook tijdelijk geblokkeerd.

De gemeente vraagt hiervoor uw begrip en aangepast rijgedrag.

Bomen Snoeien en vellen in 2009

weg	Van Tot	Planning	Wk2	Wk3	Wk4	Wk5	Wk6	Wk7	Wk8
Heidedijk	Terborgseweg tot Rabelingstraat	7 dagen	*****	***					
Rabelingstraat	Heidedijk Tot Terborgseweg	5 dagen		**	***				
Kersendijk	Terborgseweg tot Viaduct	5 dagen			**	***			
Doetinchemseweg	T.H.V. Tandem	4 dagen				**	**		
Sinderenseweg	Keurhorstekerkerk tot Sinderen	6 dagen					***	***	
Aaltenseweg	Grens Aalten tot Sinderen	4 dagen						**	**

Zenderadvies van Stichting Programmaraad Oost-Gelderland

De Stichting Programmaraad Oost-Gelderland adviseert de kabelexploitant namens de kabelabonnees in alle 13 gemeenten in de Achterhoek en De Liemers en in de gemeente Brummen. De programmaraad adviseert over 15 televisie- en 25 radiozenders, het zogenaamde basispakket, die door de kabelexploitanten in het programma-aanbod moeten worden opgenomen.

Van de 15 televisiezenders zijn er reeds 7 wettelijk bepaald en van de 25 radiozenders zijn er 9 wettelijk voorgeschreven. Slechts om zeer zwaarwegende redenen kan een kabelexploitant hiervan afwijken. Naast dit basispakket adviseert de programmaraad ook vrijblijvend over de overige zenders die abonnees via de kabel kunnen ontvangen. Voor de huidige indeling van de radio- respectievelijk de televisiezenders: zie de teletekstpa-

gina van het kanaal van de kabelexploitant.

Zenderadvies 2009 en 2010

In de plenaire vergadering van 8 januari 2009 zal een conceptadvies voor de periode 2009-2010 voor zowel de radio als de televisie worden opgesteld, waarna in de plenaire vergadering van 3 maart 2009 de definitieve besluitvorming plaatsvindt. Deze vergaderingen, alsmede de plenaire vergadering op 22 oktober 2009 zijn openbaar en worden gehouden in het Gemeentecentrum „Ons Huis“, Beukenlaan 30 te Hengelo (G), aanvang 19.30 uur.

Het adres van het secretariaat van de Stichting Programmaraad Oost-Gelderland is Garsenshof 33, 7231 LA Warnsveld.

Inspraak waterplannen Rijkswaterstaat

Nederland is een waterland. Allemaal hebben we schoon en veilig water nodig. Niet alleen om te drinken, maar om in te zwemmen of in te vissen, op te varen of om gewoon van te genieten rond onze woning of als we erop uittrekken. Zonder water en waterwerken zou Nederland er heel wat minder aantrekkelijk uitzien. Kijk maar naar onze dijken, polders, beken, kanalen en naar de prachtige waternatuur.

Waterplannen

Om dat water schoon, mooi en veilig te houden en waar nodig te verbeteren, moet hard gewerkt worden. Daarom maken rijksoverheid, provincies, waterschappen en gemeenten waterplannen. Daarbij werken zij ook in de gemeente Oude IJsselstreek nauw samen met belangenorganisaties. Op dit moment zijn de waterplannen voor de komende zes jaar in ontwerp af. Zij liggen vanaf 22 december 2008 ter inzage.

Het gaat in de gemeente Oude IJsselstreek om de volgende plannen:

Naam plan	Organisatie	Terinzagelegging	Meer informatie
Ontwerp Waterplan Gelderland 2010-2015 Telefoon: 026 3598146	Provincie Gelderland	Van 22 december tot 16 februari 2009	www.gelderland.nl/
Stroomgebiedbeheerplan	Ministerie van Verkeer en Waterstaat	Van 22 december 2008 tot en met 22 juni 2009	www.inspraakpunt.nl

Meer plannen

Weet u niet welke plannen over de gemeente Oude IJsselstreek en omgeving gaan? Kijk dan op www.nederlandleeftmetwater.nl/inspraak. Hier kunt u met behulp van uw postcode gemakkelijk nagaan welke plannen voor u van belang zijn.

Waar kunt u de plannen inzien?

De bovengenoemde plannen kunt u inzien op het gemeentehuis in Gendringen, op het provinciehuis in Arnhem, de waterschapskantoren en de regionale kantoren van Rijkswaterstaat. U kunt de plannen ook via internet downloaden, zie hiervoor de adressen van de websites in de tabel hierboven.

Wilt u inspreken?

Stuur dan uw reactie naar de organisatie die het plan gemaakt heeft waarop u wilt inspreken. U kunt uw reacties per brief, via internet of mondeling indienen. Bij de organisaties en op de inzageadressen kunt u zien waar u precies uw reactie naar toe moet sturen.

Let op: uw reactie moet uiterlijk op de laatste dag van de terinzagelegging van dat plan ontvangen zijn door de organisatie waar u inspreekt.

Agenda commissievergadering

De commissie vergadering vindt plaats op donderdag 15 januari 2009 om 20.00 uur in de raadzaal van het voormalige gemeentehuis in Varsseveld

- Opening
- Inventarisatie spreekrecht burgers
- Definitieve vaststelling agenda
- Vaststelling notulen van de vergaderingen
 - Commissie Ruimte en Groen van 1 december 2008;
 - Commissie Ruimte en Groen van 8 december 2008 – insprekavond;
 - Commissie Welzijn en Zorg van 2 december 2009;
 - Commissie Bestuur en Middelen van 3 december 2009
- Experiment Stemmen in een Willekeurig Stembureau
- Vaststelling notitie Landbouwwontwikkelingsgebied Azewijnsebroek
- Kaderstelling Groenbeleid
- Verkeerscirculatieplan centrum Ulft
- Permanente bewoning recreatieverblijven – richtinggevende discussie
- Mededelingen van actuele aard door leden van het college, ter uitvoering van de actieve informatieplicht
- Gemeenschappelijke regelingen en externe vertegenwoordigingen, waaronder terugkoppeling door leden van het college en raadsleden
- Inventarisatie agendapunten volgende vergadering(en)
- Rondvraag
- Sluiting.